1h49 min **Une vie**

Biopic, Drame (Grande-Bretagne)
De James Hawes | Par Lucinda Coxon, Nick Drake
Avec Anthony Hopkins, Johnny Flynn, Helena Bonham Carter

Prague, 1938. Alors que la ville est sur le point de tomber aux mains des nazis, un banquier londonien va tout mettre en œuvre pour sauver des centaines d'enfants promis à une mort certaine dans les camps de concentration. Au péril de sa vie, Nicholas Winton va organiser des convois vers l'Angleterre, où 669 enfants juifs trouveront refuge.

1h40 min **Les chèvres**
Comédie (*France*)
De Fred Cavayé | Par Fred Cavayé, Sarah Kaminsky
Avec Dany Boon, Jérôme Commandeur, Claire Chust
Saviez-vous qu'au 17e siècle, les animaux pouvaient être jugés pour avoir commis un crime ?
Maître Pompignac, risée du barreau, pense avoir trouvé l'affaire de sa vie : défendre la jeune et innocente Josette, accusée à tort du meurtre d'un maréchal… Mais c'était sans compter sur son adversaire, le redoutable et réputé Maître Valvert, et surtout sur Josette, qui s'avère n'être autre… qu'une chèvre !

1h26 min **Chien et chat**

Aventures, Animation, Comédie (*France*)
De Reem Kherici | Par Reem Kherici, Tristan Schulmann
Avec Franck Dubosc, Reem Kherici, Philippe Lacheau
A partir de 8 ans

Diva, célèbre chat star des réseaux sociaux et Chichi, chien des rues, perdent leur maître respectif. Commence alors un voyage déjanté entre Montréal et New York avec d'un côté les humains qui ont perdu la trace de leurs animaux et de l'autre, les animaux livrés à eux-mêmes pour retrouver leurs maîtres…
.

1h32 min **Madame de Sévigné**

Drame historique (*France)*
De Isabelle Brocard | Par Isabelle Brocard, Yves Thomas
Avec Karin Viard, Ana Girardot, Cédric Kahn

Milieu du XVIIème siècle, la marquise de Sévigné veut faire de sa fille une femme brillante et indépendante, à son image. Mais plus elle tente d'avoir une emprise sur le destin de la jeune femme, plus celle-ci se rebelle. Mère et fille expérimentent alors les tourments d'une relation fusionnelle et dévastatrice. De ce ravage, va naître une œuvre majeure de la littérature française

0h40 min **Les petits contes de la nuit**
A partir de 3 ans

Animation, Famille *(France)*
Une histoire, un câlin, un bon lit, il en faut peu pour bien dormir !
Six contes-doudous pour aborder avec les tout-petits l'univers du sommeil et de la nuit.

1h24min **Tombés du camion**
Comédie dramatique (France*)*
Par Philippe Pollet-Villard, Allan Mauduit
Avec Patrick Timsit, Valérie Bonneton, Saaden Sada Balius
Lorsque son chalutier tombe en panne, Stan, vieux marin bourru, peine à trouver sa place sur la terre ferme. Françoise, sa femme, et ses deux fils gendarmes, ont l'habitude de son mauvais caractère et de ses petites embrouilles, mais ses ennuis prennent une autre ampleur quand il rentre à la maison avec Bahman, 10 ans, trouvé dans un carton volé...

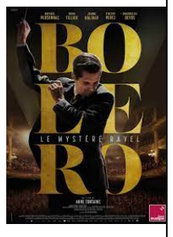

2h00 min **Boléro**

Biopic musical (France*)*
De Anne Fontaine | Par Anne Fontaine, Claire Barré
Avec Raphaël Personnaz, Doria Tillier, Jeanne Balibar
En 1928, alors que Paris vit au rythme des années folles, la danseuse Ida Rubinstein commande à Maurice Ravel la musique de son prochain ballet. Tétanisé et en panne d'inspiration, le compositeur feuillette les pages de sa vie - les échecs de ses débuts, la fracture de la Grande Guerre, l'amour impossible qu'il éprouve pour sa muse Misia Sert… Ravel va alors plonger au plus profond de lui-même pour créer son oeuvre universelle, le Bolero.

1h30min **14 jours pour aller mieux**
Comédie (*France)*
Par Lionel Dutemple, Edouard Pluvieux
Avec Maxime Gasteuil, Romain Lancry, Zabou Breitman

Maxime, cadre ambitieux et cartésien, ne pense qu'à sa carrière et à son futur mariage avec Nadège, la fille de son patron. Au bord du burn-out, seul à ne pas s'en rendre compte, il se retrouve embarqué par son futur beau-frère Romain au beau milieu de son pire cauchemar... Un stage de bien-être encadré par Clara et Luc, un couple de « clairvoyants », avec des stagiaires plus lunaires les uns que les autres.14 jours pour aller mieux, au cours desquels ses principes et préjugés vont être soumis au régime zénitude et bienveillance !

1h56 min **Les rois de la piste**

Comédie dramatique, policier *(France)*
De Thierry Klifa | Par Benoît Graffin, Thierry Klifa
Avec Fanny Ardant, Mathieu Kassovitz, Laetitia Dosch
Rachel, sorte de Ma Dalton, a élevé ses fils Sam et Jérémie, et son petit-fils, Nathan, dans le culte de l'arnaque. De plans foireux en petits larcins, cette sympathique famille de bras cassés court toujours après le gros coup. Chance ou fatalité, lors d'un cambriolage, ils volent sans en connaitre sa valeur, une toile de Tamara de Lempicka. ...

2h18 min **Heureux gagnants**

Comédie (*France)*
Par Maxime Govare, Romain Choay
Avec Audrey Lamy, Fabrice Eboué, Anouk Grinberg

1 chance sur 19 millions. Plus de probabilité d'être frappé par une météorite que de gagner au loto. Pour nos heureux gagnants, le rêve va rapidement se transformer en cauchemar, et leur vie va voler en éclat dans un spectaculaire feu d'artifices de comédie noire et de sensations fortes.

CINEMA « LE DONJON » 50260 BRICQUEBEC en COTENTIN

Espace Matignon – 50260 BRICQUEBEC en COTENTIN

Programme du 13 Mars au 09 Avril 2024

Semaine du 13 au 19 Mars	Mer 13/03	Jeu 14/03	Ven 15/03	Sam 16/03	Dim 17/03	Lun 18/03	Mar 19/03
Une vie	20h30 VOSTF			17h00			20h30
Les chèvres			21h00	21h00	17h00		

Semaine du 20 au 26 Mars	Mer 20/03	Jeu 21/03	Ven 22/03	Sam 23/03	Dim 24/03	Lun 25/03	Mar 26/03
Madame de Sévigné	20h30			17h30			20h30
Tombés du camion		20h30		21h00	17h00		
Chiens et chats (Ciné café. Tarif unique 4 €)		14h30					
Les petits contes de la nuit (Ciné filou gouter. Tarif unique 3€50)				15h30			

Semaine du 27 mars au 02 Avril	Mer 27/03	Jeu 28/03	Ven 29/03	Sam 30/03	Dim 31/03	Lun 01/04	Mar 02/04
Boléro	20h30			17h00			20h30
14 jours pour aller mieux		20h30		21h00	17h00		

Semaine du 03 au 09 Avril	Mer 03/04	Jeu 04/04	Ven 05/04	Sam 06/04	Dim 07/04	Lun 08/04	Mar 09/04
Les rois de la piste	20h30			17h00			20h30
Heureux gagnants			21h00	21h00	17h00		

Notre partenaire : BRICQUEBEC EN COTENTIN

CINEMA « LE DONJON »

Espace Matignon – 50260 BRICQUEBEC en COTENTIN

Mars 2024

Programme du 13 Mars au 09 Avril 2024

Pour vos cadeaux !!!

Pensez à offrir des cartes d'abonnement !!!

(Disponibles à la caisse du cinéma : 42 euros les 10 séances)

Le cinéma de Bricquebec est géré par une association.

Deux salariés projectionnistes

et

une équipe de bénévoles assurent le choix et la diffusion des films.

Vous aimez le cinéma !

Rejoignez-nous !

En devenant adhérent de l'association.

Carte d'adhésion : 10 euros par an

Contact : cinema.bricquebec@orange.fr

Retrouvez-nous sur notre page Facebook : « Ciné'Bricquebec le donjon »

Tarifs	L'unité
Adulte	**5.50 €**
Réduit *(moins de 18 ans, étudiants moins de 30 ans, demandeurs d'emploi)*	**4.50 €**
Adhérents de l'association	**4,20 €**
Carte d'abonnement *(10 séances)*	**42.00 €**

www.bricquebec.fr
www.facebook.com/bricquebec.actu
Retrouvez-nous sur allociné

Notre partenaire : BRICQUEBEC EN COTENTIN